PICTORIAL SHANGHAI

民國十九年十一月二十日

上海畫報

中華郵政特准掛號立劵之報紙
▶每三日出一張售大洋四分◀

第六四五期

□漫遊漢渝湘之梅花少女歌舞團健將張仙琳女士□

（徐雁影贈）

▲本報價目

本埠 每月大洋四角三個月大洋一元一角半年二元二角每年四元四角 外埠 連郵費每月大洋四角五分三個月大洋一元二角五分、半年二元五角、全年大洋五元 郵票以一分為限、以上不收九五折算、館址（上海望平街第七號門牌

▲廣告刊例

新聞欄中（兩格）中級欄內（分四格、每格每次八元、半格起碼、封面廣告（每格每次六元、計十五字高十九字）半格起碼、

THE FOREMOST PICTORIAL JOURNAL EVER PUBLISHED IN SHANGHAI. PUBLISHED EVERY 3 DAYS. ESTABLISHED 1925.

張秋蟲先生傑作

新山海經

全書五大厚册、定價大洋五元、特價三元、向上海畫報館購取者、每部祇收大洋二元五角、外埠加掛號郵費二角一分、全書回目自第一回至第二十五回如次、

第一回 名流聚黃浦狗盜雞鳴 佳話證紅氍鸞顛鳳倒
第二回 暴虎憑河鬣眉青騂鬈 驚鴻過市燭髏血模糊
第三回 綠楊春好報館做花頭 紅稻啄殘賓筵假菊影
第四回 近水樓臺靈觀先得月 點眼金箔玉樹自臨風
第五回 魂消瓜印和淚寫新詞 妙到毫顛捧心窺秘戲
第六回 珠玉出鏖捧入芙蓉帳 金錢役鬼招來玳瑁筵
第七回 夢慣無拘游魂過謝 江流不轉遺恨吞吳
第八回 飛烟補恨態逐雲舒 冷露無聲花因人熱
第九回 曲終人不見睡解千愁 花好月離圓癡拌一死
第十回 丹心纈戚霍儷珠簾 赤手銜悲雷呻月殿
第十一回 意難忘蓮鉤傳好感 狂欲死藕臂寄深情
第十二回 走馬看花雲中鱗爪 吹簫引鳳洞裏烟霞
第十三回 悵前塵無奈金龍尾 摧大敵難為毛竹槍
第十四回 杵臼論交花間㞘影 葫蘆依樣箭上人頭
第十五回 芳草天涯㨶人隨意綠 櫻桃樹底避面可憐紅
第十六回 半醉微酣香圍翻紙幣 出奇制勝妙處覓金環
第十七回 尤雲殢雨感局外英雄 白璧青蠅憐泥中柳絮
第十八回 春水一篙私調穿葉箭 殘紅滿徑笑驗守宮砂
第十九回 羅衣暴麝解處徵香 皓足翻蓮引人入勝
第二十回 風塵厭倦小姐從良 宦海浮沉新裝門豔
第二十一回 披蘼布袋舞妓搖臀 啃鐵饅頭嫂童折齒
第二十二回 蘭閨捫蠢櫝口搵香腮 桂室鳴牛晶瞎遭毒手
第二十三回 白草黃雲穴中鬩鬥 青燐碧血塞外招魂
第二十四回 倦烏歸林世人皆欲殺 春潮帶雨此物最相思
第二十五回 驚天動地殺妾建奇勳 棄甲曳兵危詞蘇渦睡

大光明大戲院

今日三時 五時半 九時一刻 開映

琵琶但妮兒又來了！

為美國雷電華公司主演香艷熱戀有聲大傑作

戀愛之賊

閨房裏的美嬌娥小獻身手戰勝情敵奏凱而還

情場中的狐媚子大灌迷湯功敗垂成喪氣而去

這是一部強有力的戀愛史的一頁．用深刻的描寫．直打到婦人們的心坎中．凡是丈夫被別的婦人佔了去．千萬不用灰心．只須努力奮鬥．終能得到最後的勝利．

蜀產銀耳公司

本公司創設四馬路望平街中市專售四川高等銀耳暨參燕土產試與別家比較大有霄壤之分特別廉價藉酬諸君惠顧之雅意如蒙採購竭誠歡迎

本公司謹啓

電話六三八二七

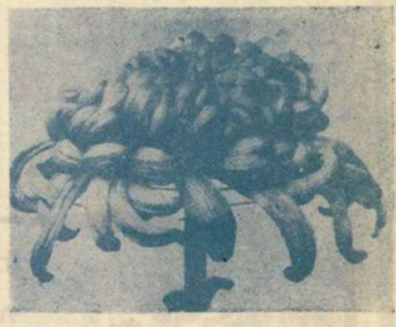

朝暾初上 棕紅色 徑十一寸

憐我瘦 黃色 徑十二寸

麟鳳舞 棕色 徑十五寸

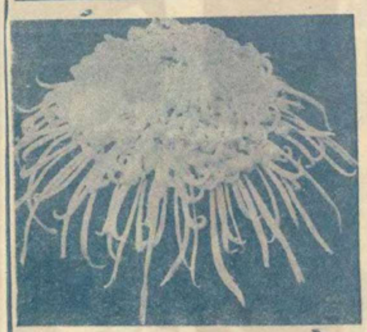

梳雲掠月 白色

□北平・名菊□（金潛厂植）

□醫方文妙 （丹翁）

名醫方愼盦醫妙文亦妙倘不遂文理如何洞醫奧報上讀稱絕往往拍案叫然而龐京周足與同照耀詩老數林屋惜不彈此調筆下中與西問幾提得到我喜有文賞轉苦無病療見針文且進名俞人逸少

□秋聲琴韻（下） （俞俞）

名優雪豔琴林屋老人膝前嬌女也、曩歲南來、愚適佐老人輯大報、以是與豔琴甚稔、旣載譽而歸、滬上人士多渴望之、此次天聲舞台改組、始肇重金聘豔琴至、隨豔琴南下者、並有名淨郝壽臣、名武生周瑞安、名小生王又荃及豔琴之姊雪豔舫、聲譽甚盛、而程豔秋方出演大舞台、愚聽玉霜劇甚多、欲一觀豔琴未果、卅一夕、豔琴貼出戲碼盤絲洞、佳作也、擬邀觀蠡同聆而已有約者、因與偕往、小達子全本風波亭、正演至武穆遇道淨、觀蠡笑謂、有英雄蓋世而侏儒者乎、蓋嘲其不類也、且此劇雖富刺激性、然小達子劉筱衡諸人、終令觀者有芒刺在背之感、郝壽臣張保固佳、亦以配搭而減色、聞有不欲觀小劉諸人、退出許時、然後返座聆豔琴者、恐所受影響正非淺耳、盤絲洞上、布景頗有別出心裁處、豔琴搬相之美、爲前此所未見、載歌載舞、種種表演、有時殊非男伶所能至、諸妖中以鄒劍佩爲最美、惜唱做工夫太淺、又荃劇中、不易見長、奈何瑞安行者、亦碌碌無出色驚人之點、是夕觀衆識者、如張景秋舅氏、薛錦園女士、張瑤卿女士、北里中則賽春樓老五愛媛姊妹、小林黛玉老四、陸麗娟老七老九、瑤卿老七等、要皆於此劇無弗滿意也、翌夕、豔琴十三妹、愚與雲濱先往、復出約觀蠡滌庵、比返、紅柳村場已過、入後愈演愈佳、壽臣鄧九公、自不待言、卽李鑫培安學海、豔舫張金鳳勸十三妹兩場、白口針鋒相對、聆衆無不呼采、又荃安公子亦稱職、此劇與盤絲洞、爲荀慧生得意之作、豔琴演此、間有同異、如末場大團圓添一小竊胠篋、頗滑稽可喜、（慧生有否、已忘之矣、）觀豔琴不似玉霜配搭之冷寂、豔琴藝事之孟晉不懈、有足多者、瑤卿偕女友皆在、售座亦視平日爲盛也、

□南京童子軍總檢閱訓話時之影□ （南京中華攝）

□爲學須知（四） （鍾鍾山）

□四不可

□不可畏難 今人讀書、有什伯易於前人者、蓋自有淸諸儒以來、難讀之書、經其校勘訂正、皆可通曉、孟子言齊之王事半、而古之人功必倍之、惟此時爲然也、吾謂今日讀中國書亦然、此而猶畏其難、則何以對前人哉、

□不可躐等 讀書有次第、先其易者、後其難者、則難者亦易矣、先其急者、後其緩者、則緩者亦急矣、學記曰、雜施而不孫、則壞亂而不修、此學者之要也、亦教者之責也

□不可欲速 子曰、學如不及、猶恐失之、又曰欲速則不達、欲速與如不及不同、欲速者始勤而終怠、如不及者、旣竭吾力、欲罷不能也、故如不及可、欲速則不可、

□不可旁騖 書有易讀而悅人、而實無益者、如小說雜曲、瑣碎之譜錄、酬應之詩文、皆不可不力與屛絕、庶幾得有日力、多讀有用之書、不然、旁騖於此、未有不荒其正業也、（終）

□南京童子軍總檢閱之進行式□ （南京中華攝）

□將在巴黎戲院開映之「美人魂」一幕□ （敏）

□復旦實中風潮之我聞 （阿靈）

復旦大學附設實驗中學、自主任陳望道辭職後、糾紛日甚、今代理主任陶希聖氏、遂成爲學潮之中心、陶爲新生命雜誌之健將、文筆爽利、久爲一般人所崇仰、此次陳望道辭職、陶以機會忽至、隱然有握主任重權之雄心、而陶氏平日在校與一部份學生感情尙洽、故頗有對陶表示好感者、而另有一部份學生、則因某方之籠絡、遂對陶不滿、于是擁陶諸生、乃組織一教務促進會、以爲擁陶之機關、而反陶諸生、亦不甘示弱、復組織一校務革進會、以與促進會對抗、而在此兩方勢力平均之際、何方得最後勝利、尙在不可知之數、然陶則已登報表示本人職務甚多、決計不幹矣、

上海商業儲蓄銀行

總行寧波路九號

虹口分行
行址北四川路逢路角
電話六八〇五〇
經營一切銀行業務

靜安寺路分行
行址同孚路角
電話六八〇五〇
創辦信用小借款

工商會議大會主席孔祥熙部長祭總理陵畢在祭堂前留影 （K）

寶華山遊記（二） （仁湖）

沿殿後坡、登華頂之背、望南千山萬壑、崩雲遊烟、渺縹靡際、爲之怡神良久、旋登戒壇、週以層欄、承以蓮座、花紋鏤刻、具見工麗、同遊仲雲祕書、誦其舊句曰、天下戒壇三個半、古林後有寶華山、所謂三個半者、除杭州昭慶寺、北平戒壇寺、南京寶華山、而古林寺則以半稱云、壇前有雍正詩碑、

卽心卽佛是非是、非佛非心非是非、誠把是非皆坐斷、管他心佛作何依、

時已過午、寺僧備席邀至客廳聚餐、廳懸王一亭繪佛、及戴季陶書六祖大禪鑑師無相頌云、

心平何勞持戒、行直何用修禪、恩則孝養父母、義則上下相憐、讓則尊卑和睦、忍則衆惡無喧、若能鑽木取火、淤泥定生紅蓮、苦口的是良藥、逆耳必是忠言、改過必生智慧、護短心內非賢、日用常行饒益、成是非由施錢、菩提只向心覓、何來向外求玄、聽說依此修行、西方只在目前、

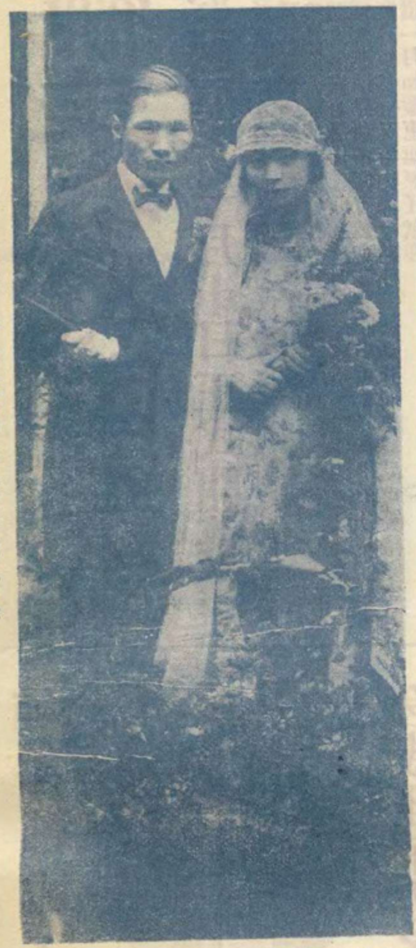

武昌美專教授藝術家關良先生與新字發明家顧惠成女公子卓英士女之儷影 （黃警頑贈）

工商會議主要會員王一亭先生 （K）

城南游園關門矣 （振振自北平寄）

城南游藝園、自國都南遷後、營業江河日下、繼之以工會風潮問題、經理制改爲委員制、而內部益形渙散、且以經費支絀、坤劇場不能延聘名伶、僅以三路角色、敷衍塞責、於是游客入內、毫無興味、而園中遂益覺奄無生氣、前因南北相持、向擬爲最後之掙扎、以待時機、而謀恢復繁榮、乃今時局變化、市面日見衰落、轉機益無希望、計此兩年來所負外債、已達兩萬八千餘元之鉅、而且員司薪工、積欠四個月之久、因此曾向社會局呈請歇業、惟社會局以該園爲舊都之唯一娛樂場、關係市面繁榮、駁斥不許、然股東方面、則以長此相持、虧累益鉅、將至不可收拾、爰再召集股東會議、決定歇業、遂於昨日（三日）實行關門大吉、此後游人再過城南者、當不勝滄桑之感矣、

勘誤 上期大字標題蔣主席珂里之種種、種種誤植總總、又報本堂銅圖顛倒、一併更正、

新開路辛家花園、麥特赫司脫路口、張鶴年國藥號、於十日開幕、配製認眞、藥料道地、將來營業發達、可預卜云（竹）

北京大戲院自革新後、設備一切較前更加完美、且本月適爲該院開幕四週紀念、爲酬答觀衆歷年惠顧雅意起見、所映有聲無聲各片、均係名貴之作、聞近來生涯頓盛云、（敏）

讀少卿先生評腔佩甚因詩 （丹翁）

積薪居上享高名。腔學今推蘇少卿。外教斷非如敝捧。幾人禁得起尊評。早輕江永顧炎武。況擬吳梅陳彥衡。同紐空工同肉義。落於後眼又何聲。

商務書館之研究員 （茶房）

商務書館自新任總理王雲五就職後、對於館務、大加改革、頗有氣象一新之概、王自歐洲返國、卽致力於人事管理問題、以商務近年出貨遲慢、半因工人之怠惰、半因管理者之不得其法、乃高揭科學管理法之旗幟、增設研究所、延歐美回國留學生中之有專門學識者、任研究之職、月薪皆在三百元以上、開其第一步、卽云何可以使工人不能減少工作之效率、譬如裝設機件、照目下普通情形、大約非半日或一日不爲功、而其實祇三四十分鐘卽可畢事者、一次、某研究員依照英文機件裝置使用法、對工人詳細講解、某也高、某也低、某也上承、某也下接、滔滔然若決江河、及畢、復對工人曰、此機之裝置、最多四十分鐘可以畢事矣、工人不暇置辯、乃請于研究員之前曰、誠如尊言、敬請以身作則、工人愚鈍、尚未能明其所以然、幸試爲之、俾得觀摩也、研究員、于學理之解釋、固屬明晰、然未經實驗、不敢嘗試、誠恐一不得法、反爲工人所笑、不若作不屑理狀逡巡而去、於是研究員祇能研究之名、乃揚溢于該館云、

工商會議會員入會場時之影 （K）

小報告 大世界海蘭察表演吃毒蛇、頗轟動一時、日昨李耀亮君代邀新聞界往觀、海生吞活剝鴿鼠兎各一頭、毒蛇二尾、觀者皆爲之心驚不已、（鎮）

小東門福安公司、自開幕以來、連日門庭如市、聞六日一日共售達三萬金云、（竹）

？？？照像爲誰、准下期揭曉、（舍子）

金石家陳巨來先生爲謝伯殳先生治印

中國唯一之國藥號

張鶴年參燕國藥號

擇於國歷十一月十日正式開幕

本主人因鑒於新闢地方繁盛市區遼闊人口日增尚乏精良考究規模宏大之中國藥材店殊爲缺憾因以便利民衆起見不惜重資自建四開間清水方磚高大石庫門面建築偉大裝璜富麗曾設立籌備處於山海關路永定里迄今三載對於飲片泡製丸散修合諸膠杜煎及膏丹露酒無不悉遵古法業已設置完備正式開幕各種參燕補品莫不應有盡有並將關係重要各藥專部分設樣品陳列處以供研究茲值冬令又值開幕伊始凡一切參茸仙膠補品爲優待顧客計犧牲血本廉價一月如蒙惠臨無任歡迎

上海新閘路辛家花園東卽麥特赫司脫路口

小東門 中華路口

福安公司

國歷十一月六日開幕

統辦全球物品　搜羅齊備

推銷中華國貨　應有盡有

新張伊始　特別廉價

爲滬南商店魁手　是百貨業之異軍

無敵牌唱片發音膠

本品出世未久、已得無上信譽、因其效用確實、絕非誇誕、不論何種牌號唱片、但除破碎劃損者外、任令滿面白花、走不動唱不出、以及沙沙作響、嗚嗚而停者、一經刷抹、立刻精神煥發、高唱入雲、最顯著的奇效、如梅蘭芳的俊襲人、程艷秋的文姬歸漢及碧玉簪、尙小雲的千金全德之嫁娶、言菊明的迴龍閣、臥雲居士的徐母罵曹、經過多次開唱之後、中門有兩句唱不起來的缺點、用過發音膠以後、他就腔圓調穩、把絕好的韻味兒顯了出來、不由得點頭擊節、歎爲開未所聞、你如不信、請試試瞧、上海先施公司永安公司中華書局亨得利鐘表行餘昌鐘表行金聲得勝心聲快樂天樂天聲新聲三星百靈中國等各大唱片公司均有售、每瓶定價六角、每打六元、批發每羅六十元、別無扣佣、發行者家庭工業社及各支分社經售處、

天上人間（二一五）

（張恨水）

第六回　閨諱淡乘龍絲蘿有托　年華傷舊木博奕猶賢

竹子道、你不害臊就好、可是往常在大門口你遇到人家、就往後一縮呢、玉子讓她用事實來一證明、倒弄得眞個無話可說、便笑說道、一會兒就和人家在一塊兒走道了、你千萬別瞎說罷、回頭我買鞋有錢剩下來、一定給你買一個輕汽球、可是一屜、你要少說話、說時、扶了竹子的肩膀、慢慢的走、竹子道、好、我什麼話也不說、回頭你要和周先生說什麼、對我夾一眼、我明白、就會讓了開去、玉子不覺噗嗤一聲笑道、你這孩子、壞透了、我有什麼話和周先生說、有話和周先生說、也不至於瞞着人啦、你說的話是什麼意思、竹子被姐姐一問、倒回過頭來向着她一笑道、我知道什麼呢、不過這樣猜能了、說時、她那小臉上、也紅了一紅、玉子一想、小孩子知道什麼、越逗她越玩皮、也許眞會說出不好來、這就不宜再追問她了、二人默然的走了一陣、只見周秀峯將兩手挽到身後、一步一步的在路邊走着、竹子高舉着一隻手、在空中連招了兩下、嚷道、喂、喂、我們來了、玉子輕輕的道、要死的鬼、這樣拚命的嚷些什麼、周秀峯早就知道她姊妹倆、在後面來了、不便等着、故意慢慢的一步一步數着路走、讓她們好追上來、現在竹子已經嚷了出來、又不便不理會、只得回頭望望、笑着點了一點頭、也不說什麼、依然倒挽了手、緩緩的向前走、竹子道、咦、你瞧這人倒會裝傻、人家越叫他、他倒是越不理、周秀峯不敢再走了、怕她再會說出更不好的來、等了一等、讓她姊妹倆走到並排、笑道、這個小妹妹、一張嘴眞是厲害、讓我說是不好、不說也是不好、叫我對你眞沒有法子、玉子輕輕的笑道、我還一路叮囑她別嚷呢、

純淨補力多

美味滋補壯補全身
改良體質促進治療

含幾怪補力多

補肺療咳順氣化痰
癆傷衰弱均有特效

補力多總發行　九福有限公司

各埠中法藥房中西藥房及各大藥房均有售

請讀北平湖社月刊

集古今名人書畫之大成

純粹研究書法國畫雜誌

每月一冊　一角八分　全年一元六角

北平錢糧胡同十五號湖社啓

全國唯一通信照相機關

東北新聞影片社

供給東北新聞照片

承攝各種電影片

出租東北時事影片

瀋陽十一緯路一四〇號

無線電報掛一七五八號

圓聽　扁聽

五洲爽身粉

粉質細膩　消暑解熱

暑氣逼人揮汗如雨痱子斑疹紛堆磊落婦女小孩患者良多痛癢難忍然此乃皮膚病荀能每日用本廠衛生藥皂沐浴洗身殺蟲制汗祛濕消毒浴後撲以五洲爽身粉渾身舒暢然後再飲二杯五洲新鮮果子露痱子斑疹日漸退各界士女其審之

中華衛生皂　克利沙浮藥水　五洲果子露

銅盒衛生藥皂　硼酸洗浴皂　五洲花露水

上海五洲大藥房發行

空前創製

旅行藥庫

有備無患　出門必携

獻辭

敢以此旅行葯庫，獻於國人面前，請一致購備，俾得適意旅泰，隨遇而安，更祝身長風而破萬里浪！

上海羅威公司鄭重配製
上海中法葯房及各埠發行

福州唯一之三日刊

華報

宗旨　內容　價目　出版

以生動文字、描寫社會眞象、以眞美圖畫、提倡文化藝術、宣示人生眞趣、交換文藝智識、短篇小說、詩詞筆記、金石書畫、攝影諷書、歌劇影評、趣聞花訊、材料豐富、印刷精良、全年二元四角、半年一元四角、全月二角五分、外埠郵費在內、定十一月九號省慶日創刊

社址福州南台大廟前